

GROUPE SCOLAIRE DOMINIQUE COULON

Très imbriqué dans un tissu urbain dense, le groupe scolaire Simone Veil est un élément structurant de la composition du nouvel éco-quartier. Il fait face à un parc et chevauche les ateliers de maintenance de la nouvelle ligne de tramway. Le bâtiment en béton et bois se développe sur trois étages. Sur cette parcelle réduite, les toitures sont utilisées pour accueillir les cours de l'école élémentaire et des jardins pédagogiques. L'ensemble comporte également une salle de sport, un restaurant, une bibliothèque et un accueil périscolaire. Des creux colorés ménagés dans les façades prennent la lumière et la réfléchissent. Les circulations sont souvent latéralisées afin de proposer des parcours variés et lumineux. Des patios irriguent le cœur du bâtiment et apportent un éclairage naturel dans son épaisseur, renforcés par un jeu de transparences internes. Vers la ville, le bardage en lames de bois brut dont l'écorce est conservée confère une texture rustique. Le rez-de-chaussée offre une transparence à travers le préau, permettant d'apercevoir la cour multicolore. La lumière, les matières, les parcours fabriquent de microévénements, évitant toute forme de répétition dans le projet. *M.P.*



David Romero-Uzuda

LIEU : Colombes (Hauts-de-Seine)

MAÎTRISE D'OUVRAGE : ville de Colombes

MAÎTRISE D'ŒUVRE : Dominique Coulon et associés, D. Coulon, O. Nicollas, architectes, G. Wittmann, É. Brichard, J. Scherer, architectes assistants; Batiserf Ingénierie, BET structure; G. Jost, BET électricité; Solares Bauen, BET fluides; E3 économie, économiste; Euro Sound Project, acousticien; Defacto, ergonomiste; Ecotral, cuisiniste; Bruno Kubler, paysagiste

PROGRAMME : école élémentaire de 12 classes, école maternelle de 9 classes, CLSH maternelle, CLSH élémentaire, restaurant, salle de sport

SURFACE : 11 600 m² Shob, 7 600 m² Shon, 6 500 m² SU

COUT : 16,3 M€ HT

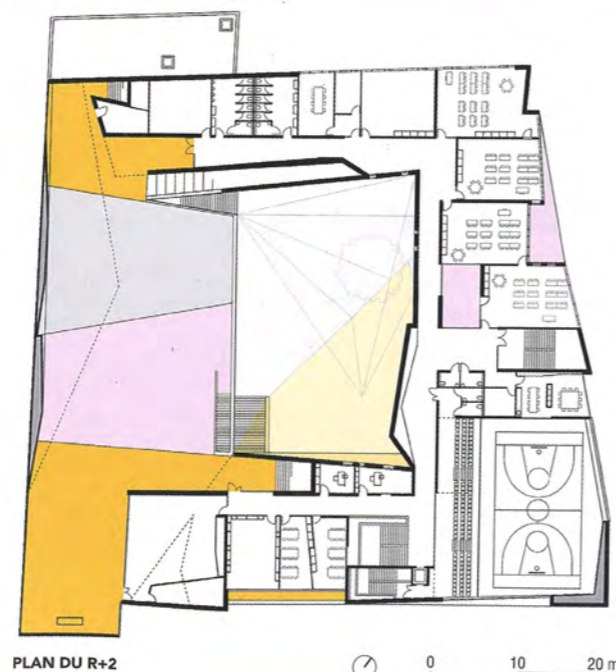

PLAN DU R+2

0 10 20 m



David Romero-Uzuda



Photos Eugénie Pons